

2. Ontwikkeling van de uitvoer, de invoer en de handelsbalans

GRAFIEK 1 UITVOER

(veranderingspercentages ten opzichte van de overeenstemmende maand van het voorgaande jaar)

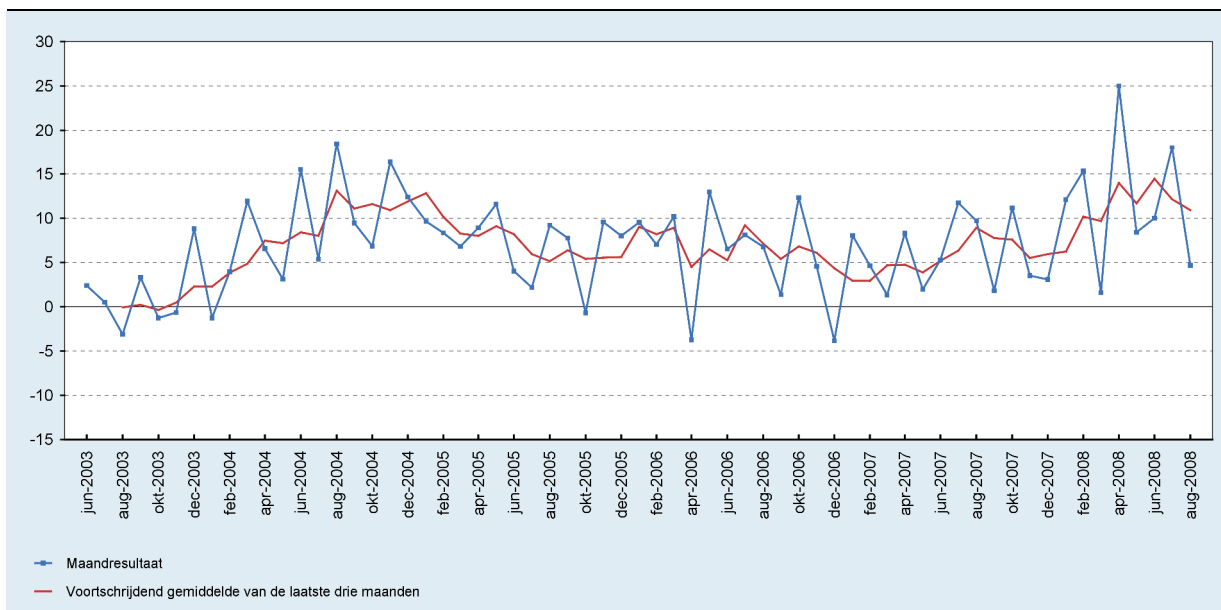

Bron: INR

GRAFIEK 2 INVOER

(veranderingspercentages ten opzichte van de overeenstemmende maand van het voorgaande jaar)

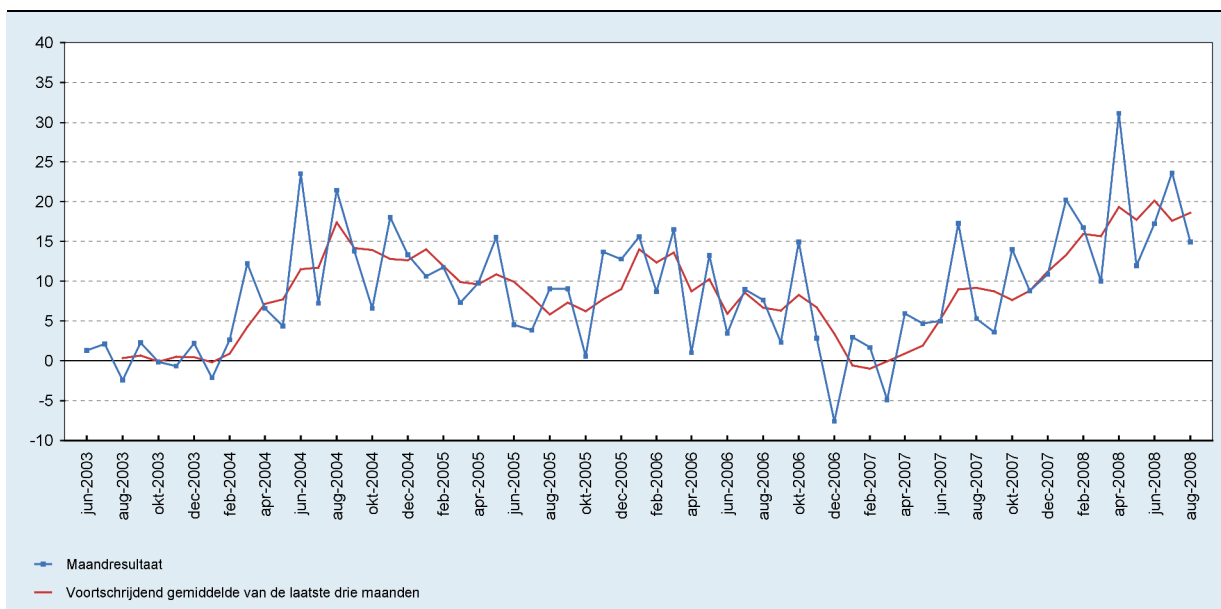

Bron: INR

GRAFIEK 3 HANDELSBALANS
(miljoenen euro's)

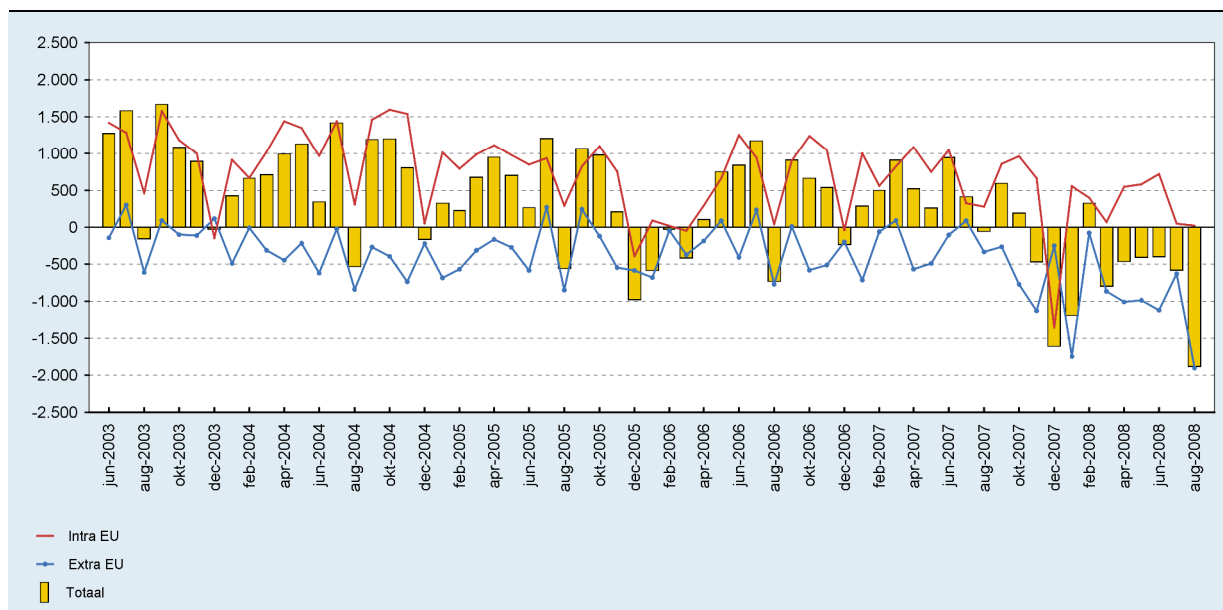

Bron: INR

Technische nota

Naar aanleiding van deze publicatie werden de statistieken substantieel herzien vanaf oktober 2007. Deze herzieningen vinden hun oorsprong in de oplossing van twee problemen bij de aanmaak van de statistieken.

Het eerste probleem ontstond tijdens de overgangsfase bij de invoering van een geïntegreerd aangiftesysteem door de Administratie der Douanes (Paperless Douane en Accijnzen - PLDA), die gepaard ging met vertragingen en onderbrekingen in de levering van de aangiften. Er moesten dus aanvullende ramingen worden uitgevoerd om de gebrekkige dekking van de basisgegevens met betrekking tot de extracommunautaire handel te verhelpen. Het tweede probleem houdt verband met de creatie van de btw-eenheid in de procedure voor de btw-aangifte, waardoor de btw-aangifteprocedure voor een groep van gelieerde ondernemingen kan worden gecentraliseerd bij één declarant. De invoering van dergelijke procedures heeft tot problemen geleid bij de ramingsmethodes die in de intracommunautaire statistieken werden gebruikt als oplossing voor de ontbrekende aangiften, met inbegrip van die waarvan het bedrag onder de aangiftedrempel ligt. Volgens deze methodes worden de gegevens die in het Intrastat-systeem werden aangegeven getoetst aan de bij de btw aangegeven gegevens. Door een onvolledige identificatie van de btw-eenheden en de samenstelling ervan bestond het gevaar dat de geproduceerde intracommunautaire statistieken werden overschat.

Inzake de extracommunautaire statistieken konden de ramingen voor de eerst acht maanden van 2008 dankzij de recente terbeschikkingstelling van de effectieve gegevens via de PLDA worden vervangen door reëel aangegeven gegevens.

Op het vlak van de intracommunautaire statistieken werd de ramingsprocedure aangepast om het effect van de aanwezigheid van de btw-eenheden in de door de btw-administratie geleverde gegevens teniet te doen, door een betere identificatie van deze eenheden en van de samenstelling ervan, aan de hand van de informatie die door de btw-administratie op geregelde tijdstippen wordt verstrekt.

Tegelijkertijd werden de prijs- en volume-indexen aangepast, om rekening te houden met zowel de voormelde herzieningen als met de wijzigingen die werden aangebracht in de voor de berekening van deze indexen gebruikte nomenclaturen.